

CONJUNTO RESIDENCIAL MAR DE ARAL

Bloque de vivienda plurifamiliar sito en **Calle Mar Jónico**, parcelas 37-38

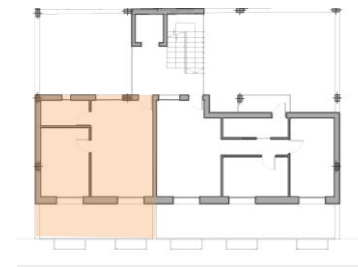
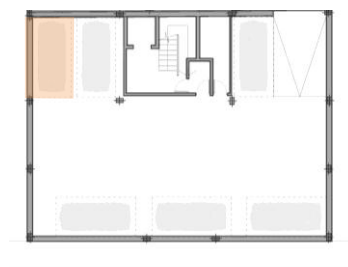

VIVIENDA ÁTICO B

cuadro de superficies útiles (m²)

Estar-cocina-comedor	18,18
Dormitorio principal	10,02
Baño	4,00
Subtotal	32,20
Terraza	12,75
Aparcamiento	11,50
TOTAL	56,45

cuadro de superficies construidas (m²)

Vivienda	41,28
PP.ZZ.CC.	9,84
TOTAL	51,12



vivea.es

CONJUNTO RESIDENCIAL
MAR DE ARAL

608 911 313