

1 2 3 5m

CONJUNTO RESIDENCIAL MAR DE ARAL

Bloque de vivienda plurifamiliar sito en Avenida **Mar de Aral**, parcelas 29-30

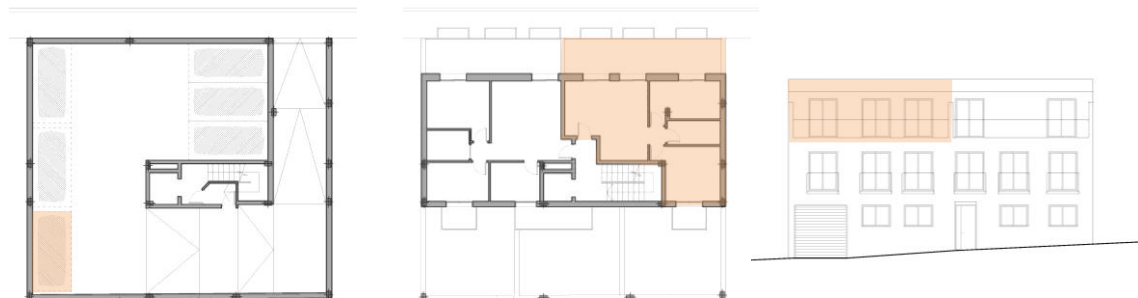
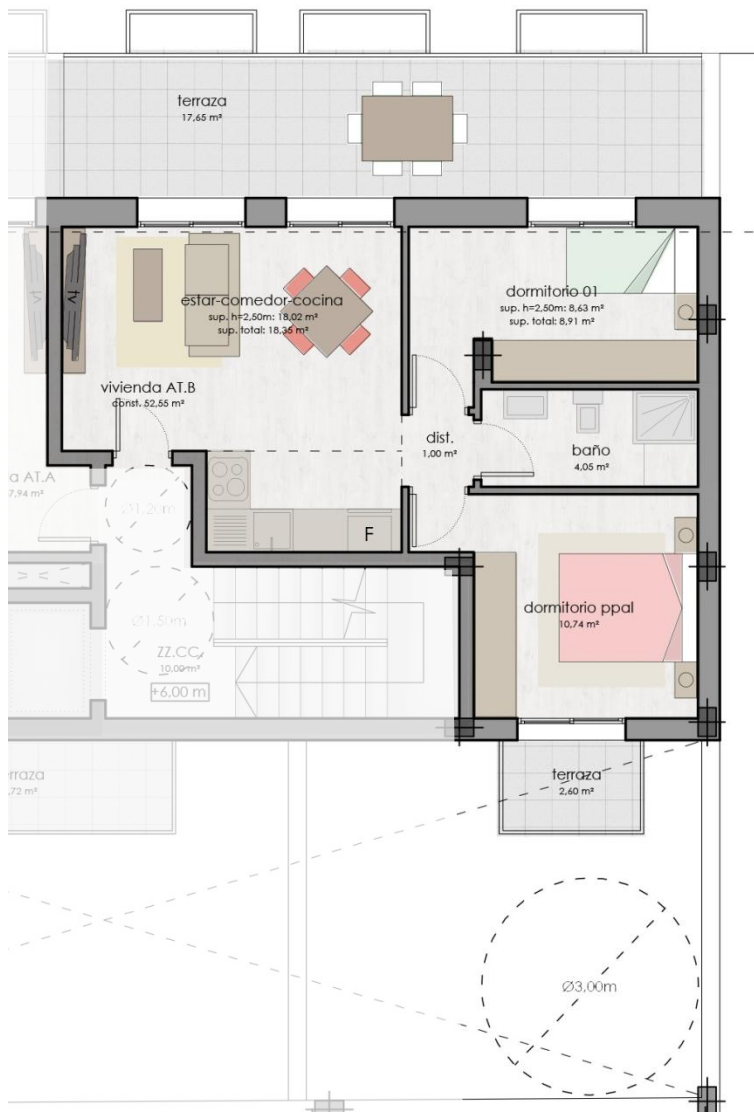

VIVIENDA ÁTICO B

cuadro de superficies útiles (m²)

Distribuidor	1,00
Estar-cocina-comedor	18,02
Dormitorio principal	10,74
Dormitorio 1	8,63
Baño	4,05
Subtotal	42,44
Terrazas	20,25
Aparcamiento	12,77
TOTAL	75,46

cuadro de superficies construidas (m²)

Vivienda	52,55
PP.ZZ.CC.	12,69
TOTAL	65,24



vivea.es

CONJUNTO RESIDENCIAL
MAR DE ARAL

608 911 313