

# CONJUNTO RESIDENCIAL MAR DE ARAL

Bloque de vivienda plurifamiliar sito en Avenida **Mar de Aral**, parcelas 29-30

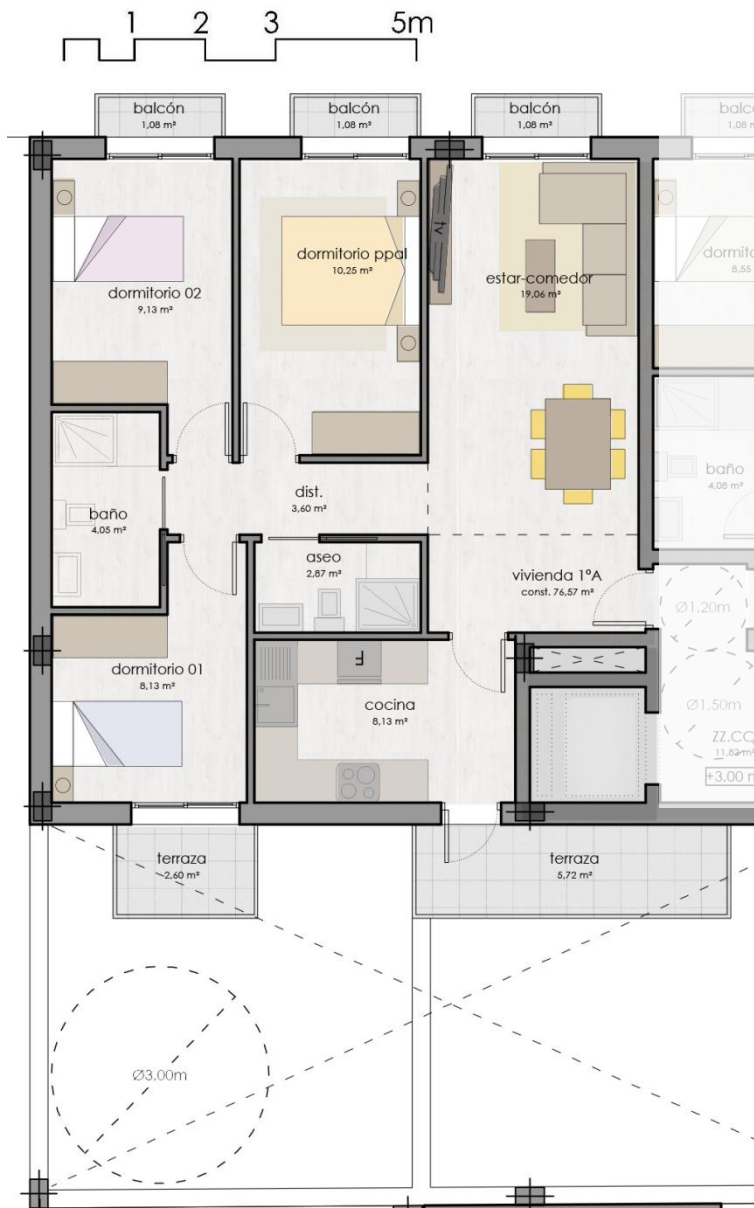

## VIVIENDA 1ª

### cuadro de superficies útiles (m<sup>2</sup>)

Distribuidor	3,60
Estar-comedor	19,06
Cocina	8,13
Dormitorio principal	10,25
Dormitorio 1	8,13
Dormitorio 2	9,13
Baño	4,05
Aseo	2,87
Subtotal	<b>65,22</b>
Terrazas	8,32
Aparcamiento	12,32
<b>TOTAL</b>	<b>85,86</b>

### cuadro de superficies construidas (m<sup>2</sup>)

Vivienda	76,62
PP.ZZ.CC.	18,51
<b>TOTAL</b>	<b>95,13</b>



**vivea.es**

CONJUNTO RESIDENCIAL  
**MAR DE ARAL**

**608 911 313**