

CONJUNTO RESIDENCIAL MAR DE ARAL

Bloque de vivienda plurifamiliar sito en Avenida **Mar de Aral**, parcelas 29-30

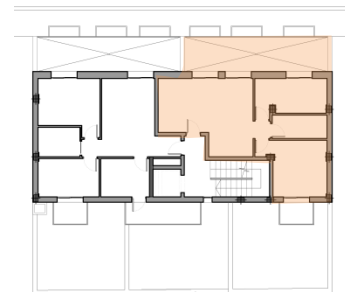
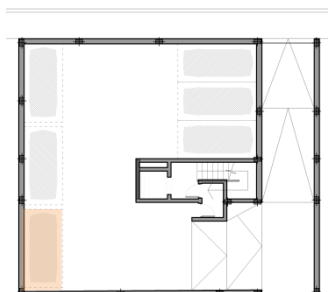
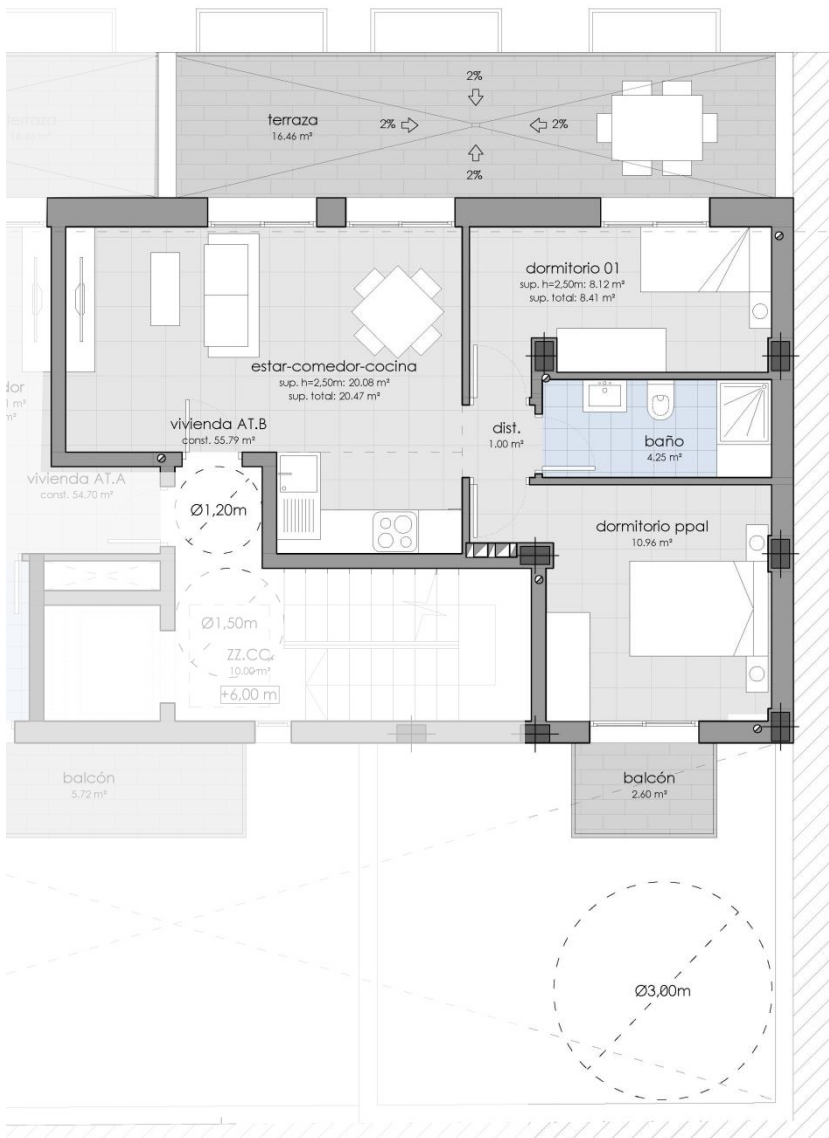

VIVIENDA ÁTICO B

cuadro de superficies útiles (m²)

Distribuidor	1,00
Estar-cocina-comedor	20,08
Dormitorio principal	10,96
Dormitorio 1	8,12
Baño	4,25
Subtotal	44,41
Terraza	16,46
Balcones	2,60
TOTAL	63,47
Aparcamiento	9,90

cuadro de superficies construidas (m²)

Vivienda	55,79
PP.ZZ.CC.	13,56
TOTAL	69,35



vivea.es

CONJUNTO RESIDENCIAL
MAR DE ARAL

608 911 313