

# CONJUNTO RESIDENCIAL MAR DE ARAL

Bloque de vivienda plurifamiliar sito en Avenida **Mar de Aral**, parcelas 29-30

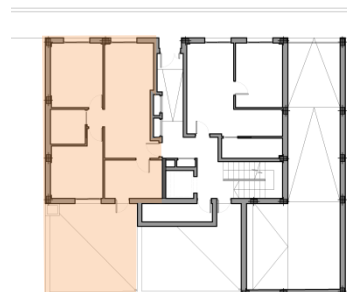
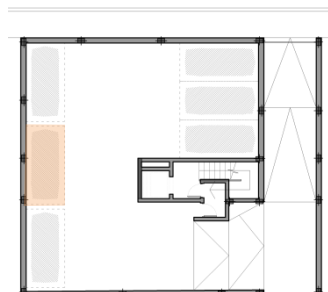
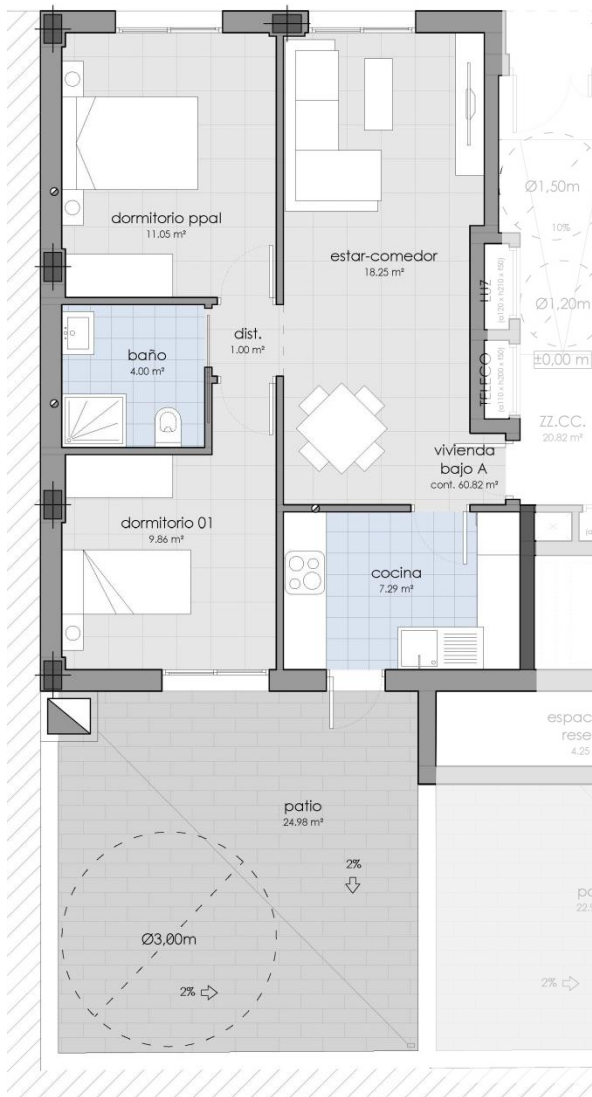

## VIVIENDA BAJO A

### cuadro de superficies útiles (m<sup>2</sup>)

Distribuidor	1,00
Estar-comedor	18,25
Cocina	7,29
Dormitorio principal	11,05
Dormitorio 1	9,86
Baño	4,00
<b>Subtotal</b>	<b>51,45</b>
Patio privado	24,98
<b>TOTAL</b>	<b>76,43</b>
Aparcamiento	9,90

### cuadro de superficies construidas (m<sup>2</sup>)

Vivienda	60,85
PP.ZZ.CC.	14,79
<b>TOTAL</b>	<b>75,64</b>



**vivea.es**

CONJUNTO RESIDENCIAL  
**MAR DE ARAL**

**608 911 313**